PREMIUM GARDEN TOOLS

БМ 182С
БЕТОНОСМЕСИТЕЛЬ

АРТИКУЛ: 577 30 9143
EAN8-20071622
РЕЛИЗ: 02.2017

ДЕТАЛИРОВКА ИЗДЕЛИЯ

ПАТРИОТ

www.onlypatriot.com

РИСУНОК 1
АРТИКУЛ: 577 30 9143

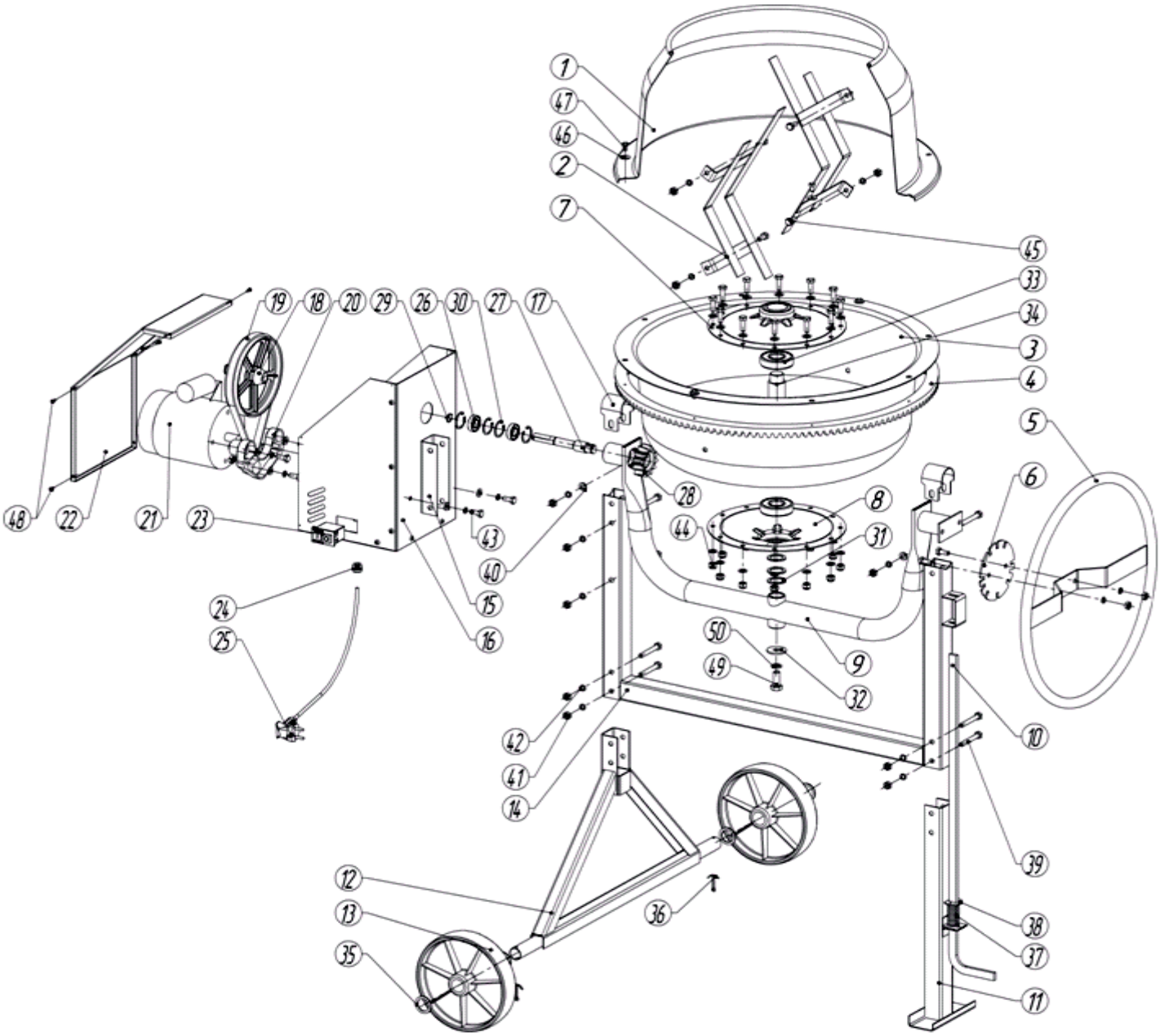

#	АРТИКУЛ	ОПИСАНИЕ	КОЛ-ВО
1	006530073	Верхняя половина бака/Горловина	1
2	006530074	Лопатка	2
3	006530075	Нижняя половина бака	1
4	006530076	Венец	1
5	006530017	Колесо поворотного механизма	1
6	006530018	Диск-фиксатор	1
7	006530077	Диск-опора верхний	1

ТАБЛИЦА К РИСУНКУ 1

АРТИКУЛ: 577 30 9143

#	АРТИКУЛ	ОПИСАНИЕ	КОЛ-ВО
8	006530078	Диск-опора нижний	1
9	006530079	Рама поворотная	1
10	006530022	Педаль фиксации наклона барабана	1
11	006530023	Опорная стойка	1
12	006530024	Опора колесная	1
13	006530025	Колесо	2
14	006530080	Рама	1
15	006530027	Кронштейн крепления моторного блока	1
16	006530028	Корпус электромотора	1
17	006530029	Хомут	2
18	006530030	Шкив приводного ремня	1
19	006530031	Ремень приводной	1
20	006530032	Кронштейн двигателя	1
21	006530082	Электродвигатель	1
22	006530034	Крышка корпуса электромотора	1
23	006530035	Выключатель	1
24	006530036	Фиксатор	1
25	006530037	Силовой провод 2x0.75 0,8 м.	1
26	006530038	Подшипник 80102	2
27	006530039	Вал шестерни	1
28	006530040	Шестерня	1
29	006530041	Кольцо стопорное наружное А15.50ХГА	3
30	006530042	Кольцо стопорное внутреннее А32.50ХГА	4
31	006530043	Шайба опоры регулировочная и колеса	7
32	006530044	Шайба прижимная большая	1
33	006530045	Подшипник 80305	2
34	006530046	Вал опоры бака	1
35	006530047	Шпонка 5x5x14	1
36	006530048	Шплинт	2
37	006530049	Пружина	1
38	006530050	Шайба тяги	1
39	006530051	Болт М8x60	8
40	006530052	Шайба плоская С.8.37	31
41	006530053	Гайка М8-6Н.04	16
42	006530054	Шайба 8Л	19
43	006530055	Болт М8x25	14
44	006530056	Гайка М8	12
45	006530057	Болт М8x20	9
46	006530058	Шайба 6Л	8
47	006530059	Болт М6x20	8
48	006530060	Саморез 3,5x9,5	6
49	006530061	Болт М12x30	1
50	006530062	Шайба 12Л	1

ПАТРИОТ

Вся текстовая информация, фотографии продукции, представленные в каталоге, под торговой маркой Патриот являются объектом авторского права компании Джи Ти, ООО. Любое использование фотографий, текстов, логотипа на территории РФ и стран СНГ без письменного разрешения компании Джи Ти, ООО запрещено.
2014 © Patriot™, Patriot Garden®, Patriot Power®, GT LLC, Гарден Трейдинг ООО.

ЦЕНТРАЛЬНЫЙ ОФИС:
Мироновская улица, дом 25
105318, Москва, Россия
Телефон: 8 (495) 902-51-51

ЦЕНТРАЛЬНЫЙ СЕРВИС:
ул. 1-ая Фрезерная, дом 2/1 строение 1
109202, Москва, Россия
Телефон: 8 (495) 673-68-98 местный 598
service@onlypatriot.com

www.onlypatriot.com